

舎友会について

寄宿舎生活を楽しく豊かに営み、社会的なルールとマナーを身に付け、舎生一人ひとりの意見を反映した自主的活動を通して自治意識を高める活動です。

<舎友会組織図と内容>

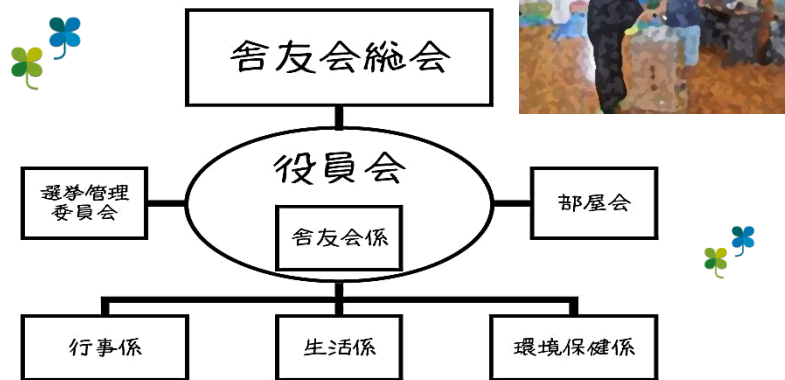

<役員会>

寄宿舎版「児童生徒会」です。「楽しい寄宿舎生活」にするために、ルール等についてお互いの考えを話し合ったり、部屋会の呼びかけを行ったりします。「より良い寄宿舎」にするための活発な自治活動の一つとして、リーダーシップを発揮します。

係活動の様子

行事係

舎生が楽しみにしている誕生会やお楽しみ会等の行事の準備や司会進行等を行います。寄宿舎盛り上げ隊です！



生活係

年に一度の校外学習や、学習会の司会進行も行います。また日課等について考えたり、新聞や雑誌、遊具等の整理整頓も行っています。



環境保健係

寄宿舎の花壇の水かけやエプロン洗い、舎食メニューの発表等を行います。余暇活動の計画や進行も行います。また、「寄宿舎をきれいに！」と色々なことに気配りしています。



舎友会係

舎友会全体を主宰します。

各施設案内

本校寄宿舎は、男子居室、女子居室があり、男女別に浴室、トイレ、洗面場等が設置されています。また、共用スペースとしてプレイルーム（食堂兼）があり、それぞれが余暇を楽しめるような空間となっています。少しのぞいてみましょう。



<プレイルーム>

食事や学習会、お楽しみ会などの全体活動を行うスペースです。余暇時には自然と舎生が集まり、談笑したり遊んだり、異年齢集団ならではの関わりが見られます。



<憩いの場>

舎生が読書や宿題、DVD視聴、談笑、パソコン電子ピアノもあり、素敵な音色が聴こえることもあります。いつも賑やかな場所の一つです。



<居室>

個々のロッカーや机が設置されています。お部屋でゆっくりする時間が好きな舎生も多くいます。



<バリアフリー居室>

ベッドが設置されている部屋です。ベッドの横には、個人のロッカーや机を設置しています。



<洗濯場>

入浴後に洗濯を行い、各居室にあるベランダで自分の衣類を干します。



入舎に関して

入舎選考委員会（委員長：校長）での決定を経て、入舎となります。入舎の定員や入舎条件等は、寄宿舎運営規則に則り決定されます。

- (1) 入舎定員は、男女合わせて26名です。
- (2) 入舎対象は、本校小学部5年生～高等部3年生となります。
- (3) 入舎期間は1年間です。
- (4) 土・日・祝日及び休業期間中（夏休み・冬休み・春休み）は、閉舎日（帰宅）となります。



※詳しくは、本校寄宿舎までお問い合わせください。

寄宿舎案内



沖縄県立

島尻特別支援学校 寄宿舎

(<http://www.simajiri-sh.open.ed.jp>)

〒901-0411

沖縄県島尻郡

八重瀬町 字友寄 160番地

(TEL) 098-998-8240

(FAX) 098-998-7655

☆☆☆ 令和3年度 入舎募集について ☆☆☆

- 募集開始日（予定）：令和2年11月6日（金） ※要項等配布。
- 入舎申し込み書、その他必要書類を配布します。
- 詳しくは、本校寄宿舎までお気軽にお問合せください。



島尻特別支援学校ホームページ (http://www.simajiri-sh.open.ed.jp) QRコード
〒901-0411 島尻郡八重瀬町字友寄160番地 島尻特別支援学校 宿舎係

寄宿舎とは



寄宿舎は、特別支援教育の一環として、児童生徒が日課（起床、着替え、洗面、食事、入浴、洗濯等）の基本的な生活習慣を身に付けるとともに、協調性・自立心を育て、生活能力の向上や豊かに生きる力を身に付ける場となっています。

～みんなで生活し、みんなで助け合い、みんなで育ちあうことを通して「生きる力」をより豊かにするところ…それが寄宿舎です～

- (1) 起床、衣服の着脱や片づけ、食事、排せつ、入浴、就寝など基本的な生活習慣を身に付けること。
- (2) 生活のリズムを身に付けること。
- (3) 交友関係を広げ、友達と遊ぶ楽しさや人間関係の構築を学ぶこと。
- (4) みんなで協力して仕事をする事。
- (5) 自主的な活動にとりくむこと。
- (6) 社会性を身に付けること。
- (7) 余暇を楽しむ力を身に付けること。



寄宿舎教育目標・方法について

<教育目標>

- (1) 健康を守り安全に生活できる力を育てる。
- (2) 基本的な生活習慣の確立を図り、自分のことは自分でできるようにする。
- (3) 望ましい人間関係の確立と相互に協力する態度を養う。
- (4) 集団生活の楽しさ喜びを体験させ、自主性、社会性を養う。
- (5) 余暇の利用ができるようにする。

<教育方法>

- (1) 健康及び安全に関する行事を持つ。
- (2) 日課を通して基本的な生活習慣の確立を図る。
- (3) 自治活動として舎友会をおく。
- (4) 季節行事及び月行事を持つ。
- (5) 日課や週の中で余暇利用の時間を設ける。





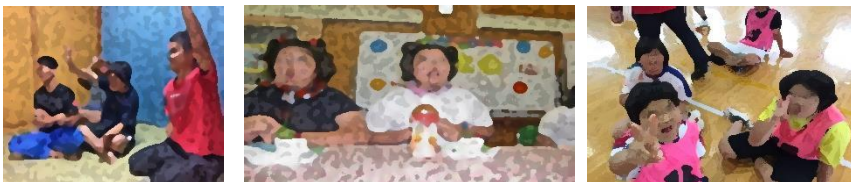

自由時間・余暇活動の様子

寄宿舎では、1年間を通して、余暇活動が活発に行われています。遊びの内容としては、クッキングやカラオケ、カードゲームやボードゲームなどの室内遊びのほか、体育館で体を動かしたり、外でジョギングやグランドゴルフ、散歩を楽しむ舎生も多くいます。異年齢集団での余暇活動は、色々な経験と学びを生み出しています。



主な年間行事



1 学期	2 学期	3 学期
4 月 入舎式 入舎生引継ぎ 舎友会役員選挙 心と体の学習会 	9 月 余暇活動 舎友会集会 心と体の学習会 	1 月 入舎面接 心と体の学習会 不審者対策学習会 余暇活動 舎友会集会 
5 月 親睦会 火災避難訓練 舎友会総会 心と体の学習会	10 月 誕生会（2学期） 余暇活動 寄宿舎見学会 （入舎未経験者対象）	2 月 校外学習 誕生会（3学期） 心と体の学習会 余暇活動 おわかれ会 舎友会総会 
6 月 余暇活動 心と体の学習会 寄宿舎保護者参観 食事に関する学習会	11 月 心と体の学習会 入舎説明会・申込み 地震津波避難訓練 余暇活動	3 月 年度末大清掃 次年度入舎決定
7 月 誕生会（1学期） 校外学習 心と体の学習会 舎友会集会 	12 月 お楽しみ会 舎友会集会 	

学習会について



寄宿舎では、年間を通して色々な学習会を開催しています。
「心と体の学習会」

1年間に数回行っています。自分の体と心の変化、プライベートゾーン、入浴学習、排泄学習、歯磨き学習、食事に関する学習等、“生と性”について幅広く学びます。自分や家族、友達の心と体を大切にすることを考える機会になっています。

「火災避難訓練」「地震津波避難訓練」「不審者対策学習」

災害時の避難方法や、不審者と遭遇した際の対応について学んでいます。

生活の流れ（日課表）



時間	日課	生活の流れ	日直活動
6:00	起床	・着替え ・寝具の整理整頓 ・歯みがき、洗面、検温	・起床の放送
6:45	朝の会	・朝の会 (体操、健康観察、話) ・朝食準備(食事当番)	・朝の会の放送 ・朝の会の司会
7:15	朝食	・「いただきます」 ・食後の歯磨き	
8:00	登校準備	・歯みがき ・着替え、部屋の片づけ	
8:30 8:35	集合 登校	・プレイルーム集合 ・健康観察、持ち物確認	・集合の放送 ・登校の司会
14:00 14:15 14:50	下校 小:水曜日 中:水曜日 小:月、火、木、金	・着替え・検温 ・明日の登校準備 ・ロッカー及び洗濯物の整理整頓等	
15:15	中:月、火、木、金 高:毎日	・自由時間、余暇活動 ・部屋会 ・行事、係活動 ・入浴、洗濯	
17:30 17:45	夕食準備 夕食	・夕食準備(当番で準備) ・「いただきます」	
18:30	夕食終了	・歯みがき	
18:40	清掃	火水:分担区清掃 木:特別清掃、部屋清掃	
19:00	自由時間	・テレビ視聴等 ・全体行事・係活動 ・学習、読書 などなど	・日直日誌の記入
20:00	ミーティング	・健康観察 ・舎監・宿直の話 ・日直の報告、引き継ぎ ・リラックスタイム	・集合の放送 ・ミーティングの司会 ・翌日の日直日誌(仕事分担)
21:00	就寝準備 消灯	・トイレ、就寝準備 ・消灯	
21:30	就寝	・「おやすみなさい」	

