

沖縄県立島尻特別支援学校

高等部 教育課程について

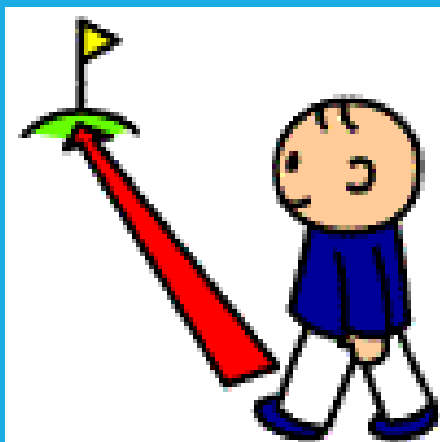

高等部 教育課程 (学校の教育計画)



“常に卒業後を
意識した指導”

社会参加・自立に向けての
準備期間と捉えた指導

(1) 高等部の教育目標

【知】社会規範について考え、
実践する態度を育てる。

あいさつ

報告・連絡・相談ができる生徒

【体】基本的な生活習慣を
整え、意欲を持って活動す
る態度を養う。

生活リズムを整え、
主体的に活動できる生徒

【徳】集団生活に積極的に
参加し、健全な人間関係を
築く態度を育てる。

思いやりをもち
協力できる生徒

(2) 教育課程の編成方針

★ 生徒の実態を考慮して、

I 課程 (肢体不自由)

II 課程 A (知的障がい)

B (肢体不自由・知的)

訪問教育

の教育課程を編成

I 課程：高等学校に準じた教育内容

II 課程：各教科や道徳科、特別活動、
総合的な探究の時間、
自立活動を適切に配当

訪問教育：生徒の実態・発達段階に応じて
各教科や道徳科、特別活動、
総合的な探究の時間
自立活動を適切に配当

(3) 指導形態

生徒の実態を考慮して、
3つの課程に分かれています

I 課程：原則、学年ごと

II 課程：習熟度別や希望進路先等を
踏まえてグループ分け
(A1～A5、B)

訪問教育：スクーリングを行い、
通学生徒との交流を計画する

I 課程

(高等学校に準ずる教育) + 「自立活動」

時間割 例 (I 課程): 1 年

	月	火	水	木	金
1	数学 I	言語文化	自活	公共	保健
2	音楽 I	公共	歴史	英語 I	音楽 I
3	英語 I	情報 I	体育	言語文化	数学A
4	歴史	化学	体育	情報 I	化学
5	現代国語	英語 I	現代国語	生物	特別活動
6	生物	数学 I	数学 I	数学A	総探

Ⅱ課程A (知的障がい)

各教科 (国・社・数・理・音・美・体・職業・家庭
外国語・情報) ・自立活動・総探・特別活動・道徳

高等部時間割(Ⅱ課程A): 1年

	月	火	水	木	金
1	社会	情報	自活	数学	理科
2	国語	職業	体育	社会	職業
3	家庭	職業	美術	理科	職業
4	体育	職業	美術	音楽	職業
5	職業	数学	英語	体育	特別活動
6	職業	音楽	国語	道徳	総合探求

Ⅱ課程B（肢体不自由と知的障がい）

各教科（国・社・数・理・音・美・体・職業・家庭
外国語・情報）自立活動・総探・特別活動・道徳

高等部時間割（Ⅱ課程B）

	月	火	水	木	金
1	国語	自活	情報	数学	自活
2	英語	職業	数学	国語	職業
3	家庭	職業	体育	理科	職業
4	家庭	理科	体育	社会	社会
5	音楽	美術	音楽	自活	特別活動
6	音楽	美術	音楽	道徳	総合探求

訪問教育

(Ⅰ課程、Ⅱ課程A、Ⅱ課程B)

- 原則として週授業時数8時間
(1日2時間・週4回)
- 担当職員が家庭を訪問し、
各教科や自立活動の授業を行う。

主な行事

1 学期

4 月：入学式

生徒総会 & 新入生歓迎会

5 月：幼児児童生徒交流

南部農林高校との交流（2 学年）

6 月：前期就業体験（約 2 週間）

校外実習：3 年全員
2 年一部
校内実習：2 年、1 年

7 月：平和学習



2学期

9月：向陽高校との交流（1年）
後期就業体験（2週間）

校外実習：3年、2年
校内実習：1年

10月：特別支援学校技能検定

11月：特体連体育大会
島特フェス

12月：修学旅行（2年）
真和志高校との交流（3年）
芸術鑑賞会
校内マラソン大会



3 学期

1 月：特別支援学校技能検定
学習成果発表会



2 月：特体連駅伝大会
3 年生を送る会

3 月：卒業式



全職員共通認識のもと、
生徒に応じた教育内容を弾力的に
編成し、実践しております。



高等部 「職業」 について



1・2年生：職業

Ⅱ課程Aは週8時間

Ⅱ課程Bは週4時間

5つの班に分かれて学習



農園芸班



木工班



窯業班



トータルサービス班



ハンディクラフト班

3年生：職業

Ⅱ課程Aは週8時間

Ⅱ課程Bは週4時間

3つの班に分かれて学習します。



農園芸班



木工班



トータルサービス班

農園芸班



木工班



ハンディクラフト班

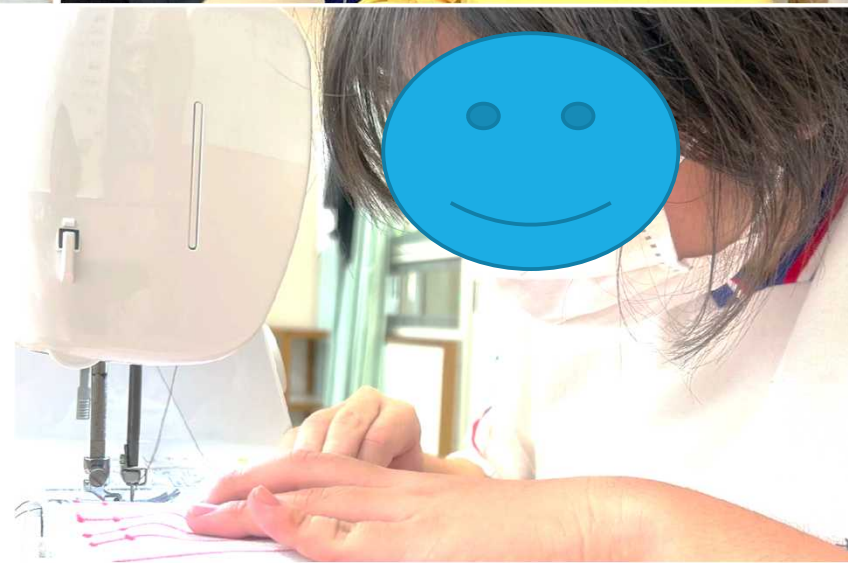
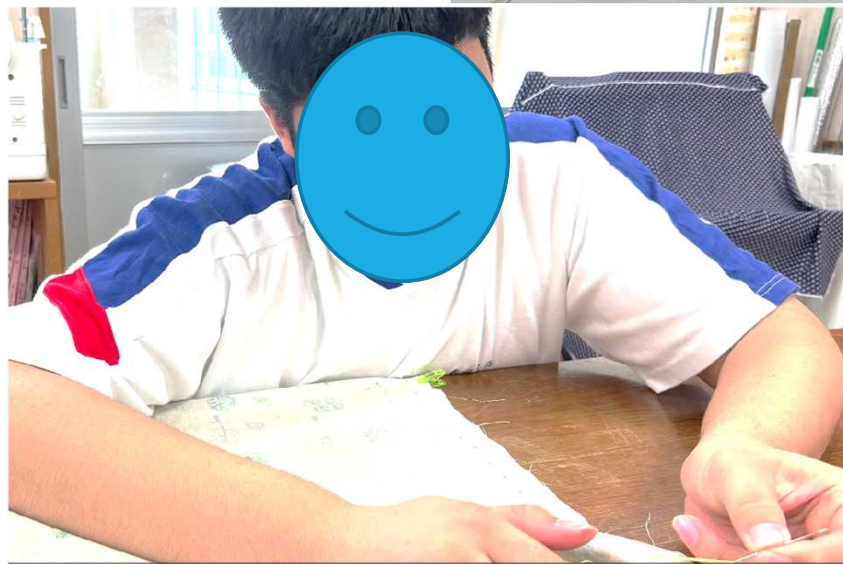

窯業班

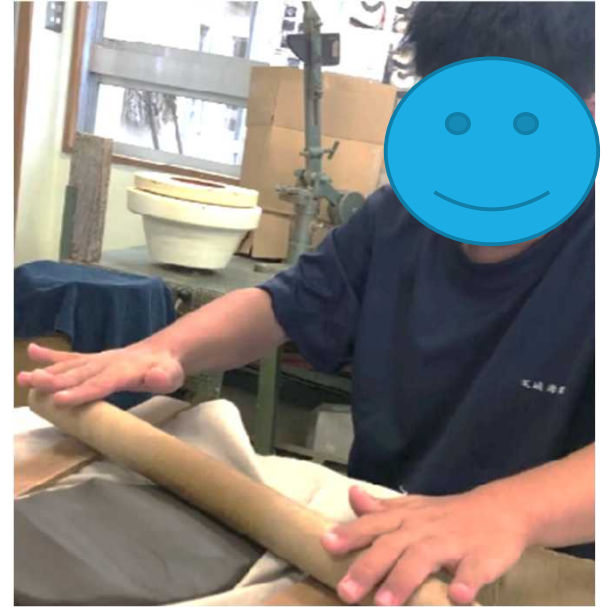

トータルサービス班

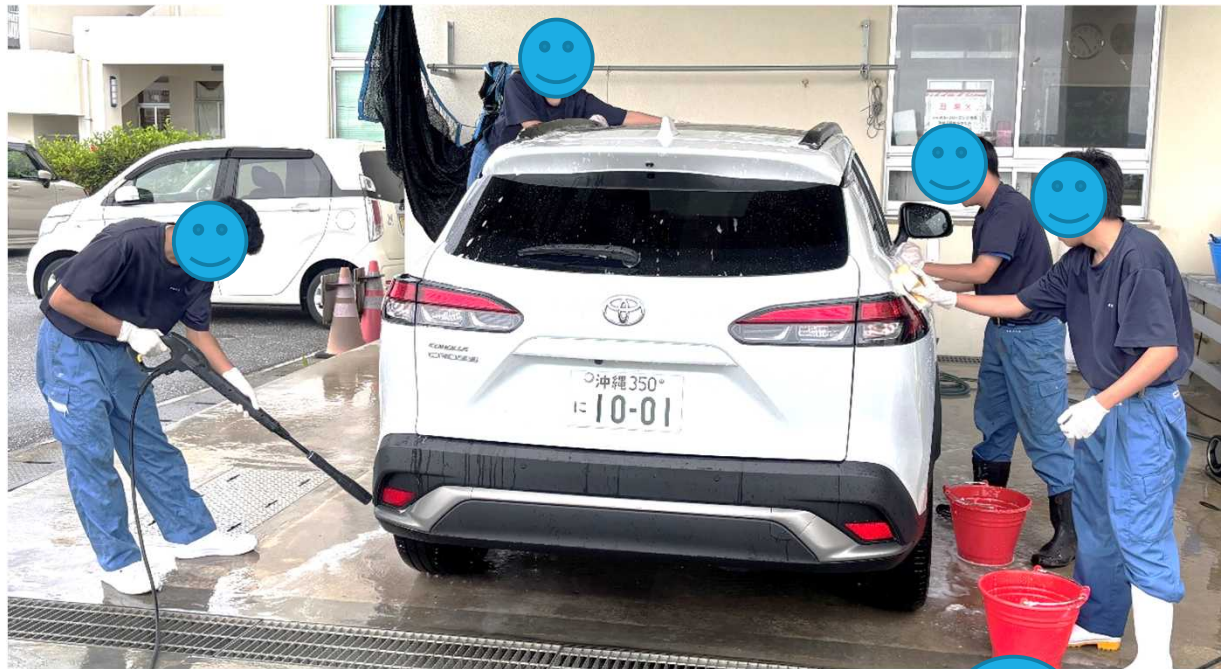



教育課程についての
説明を終わります。

卒業生の進路状況（過去3年間）

卒業年度	進路先分類										計
	進学	一般就労	就労継続支援A型	就労移行支援	就労継続支援B型	地域活動支援センター	自立訓練	生活介護	未定	その他	
令和4年度	0	6	2	9	1	0	1	7	0	0	25
令和5年度	0	3	1	19	1	0	1	3	1	2	31
令和6年度	0	7	2	9	5	0	1	9	1	1	37
令和7年度	0	3	0	4	9	0	6	5	1	2	30

志願前相談について

1 目的

- ・本校の教育目標や教育課程等について、本校高等部入学を視野に入れている生徒及び保護者の理解を深め、中学卒業後の適切な進路選択につなげる。
- ・特別支援学校受検に該当するかの確認。

※知的障害・肢体不自由の生徒が対象

- ・志願前相談を受けることで、本校高等部への一般入学、第2次募集を志願する資格とする

(沖縄県立学校入学者選抜実施要項にて出願資格として明記。)

療育手帳・身体障害者手帳をもっているまたは医師の診断書がある場合に受検資格があります。

◇実施予定日◇

外部生 ①9月30日(水)

②10月1日(木)

③10月5日(月)

④10月6日(火)

内部生 ⑤10月9日(金)

申し込み締め切り



申し込みは、中学校の先生を通して申し込みされてください。
HPにも申し込み資料をアップしていく予定です。